RIDER TÉCNICO
NOS EN VERA

CARACTERÍSTICAS Y TÉCNICA DE SALA

Dimensiones: 12 x 13 mts de planta libre. Disposición variable según necesidades.

- **Piso de danza**: Tapete Harlequin (superficie de 50m2, 1,3mm de grosor) + tatami encastrable para artes marciales (superficie de 50m2, 8mm de grosor)

- **Sonido:** Sistema 2.1 Db Technologies 503 + 2 trípodes móviles

+ Mixer Yamaha MG10XU + micrófono Shure SM58 + Ecualizador gráfico 32 bandas

- **Iluminación**: Sistema uniforme de luminarias a techo con tonalidades frías, cálidas y ambientes

- 3 Tachos Led PLS-PAR 546 flat * 54 LED X 3w RGB *

- 1 Tacho Led PLS PAR 544 RGB LED de 4W 3-in-1 RGB Ángulo: 25° * 5200Lm Modo:

Auto/Sound/DMX/Master

- 1 soporte trípode iluminación DJ Luces T 1,2 para 8 tachos

- Consola Dmx 512 Operator 192 Canales Controlador 240 Pasos para LED

- **Proyector:** BenQ D1p 3500 Lumens Full Hd

- **Máquina de humo.**

- **Otros espacios disponibles:** Antesala con sillones (living) + Baño accesible + Espacio de guardado y camarín

Capacidad: 80-120 personas sentadxs/paradxs de acuerdo a la disposición de la puesta (variable según necesidad).
Contamos con 5 bancos de madera y alfombras varias como elementos de asiento.

PLANTA DE SALA

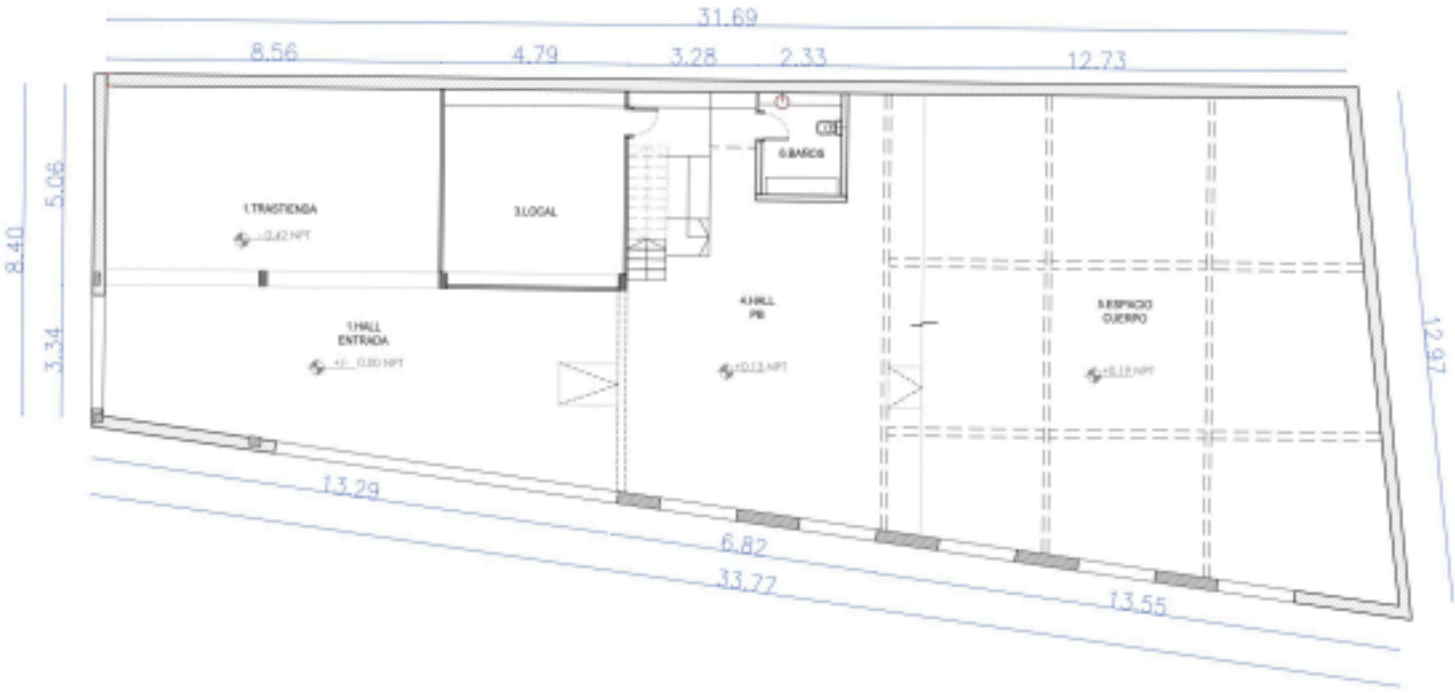

ESPACIO CUERPO = SALA DE PRÁCTICAS NV
NOS EN VERA - VERA 1350 - CABA